



Charente Maritime (17410)

# LA BANANETTE

MAISON À SAINT MARTIN DE RÉ



## Maison typique

Au cœur de Saint-Martin-de-Ré, à proximité du Port, du marché couvert, du fort Vauban et de la Plage de la Cible avec son école de voile, notre Jolie Maison de Charme allie confort et modernité. Au rez de chaussée, une cuisine entièrement équipée s'ouvre sur le salon TV, la salle à manger et la terrasse.

A l'étage se trouvent 3 chambres ayant chacune un lit double ainsi qu'une salle de douche avec WC.

Possibilité de louer un parking moyennant 12€/jour.

## Idéalement placé !

Centre ville de Saint Martin de Ré. Tous commerces à distance piétonne. Le marché couvert de Saint Martin de Ré est à 1 minute à pieds. Il propose une variété de produits frais de saison sourcés localement.

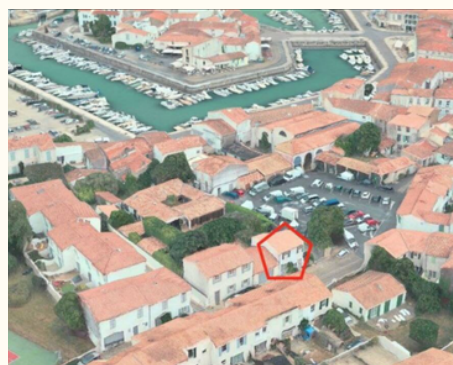

6 COUCHAGES - 70M2

3 chambres doubles - 1 salle de bain - 1 WC- Ménage de fin de séjour - Linge de lit - Linge de toilette -